



REGOLE DI VIAGGIO

**misure di
prevenzione
contro il
coronavirus**



"aggiornato al DPCM del 26 aprile 2020"



Abbi cura di munirti del **biglietto**
prima di salire sull'autobus e
di **obliterarlo**. È sospesa la vendita
dei biglietti da parte dell'autista

1

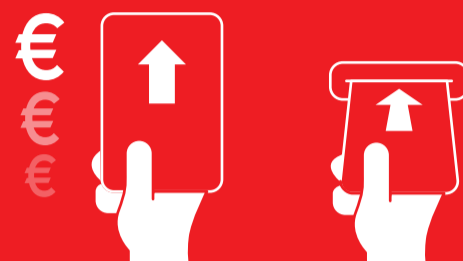

Indossa sempre **mascherina**
(obbligatoria dai 6 anni in su) e **guanti**.

2



Rispetta SEMPRE la **distanza** di sicurezza:
nella **fase di attesa** alla fermata, **durante il
percorso** e nella **fase di salita/discesa**.

3

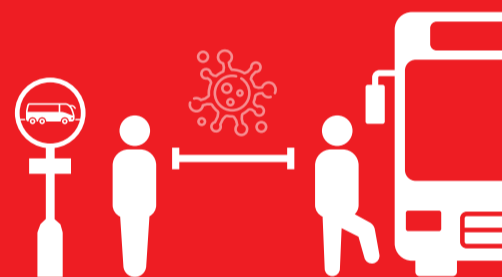

Per la **salita** e la **discesa**,
segui le **indicazioni** poste sulle **porte**.
Attendi i **flussi di uscita prima di entrare**.

4

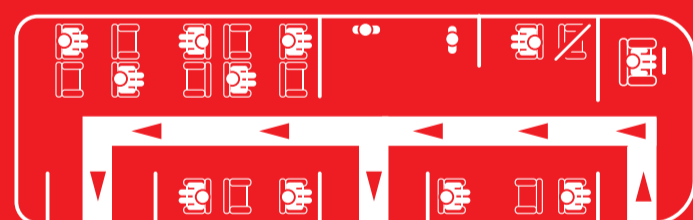

Non avvicinarsi al **conducente**

5



se hai sintomi influenzali,
NON salire sull'autobus

6

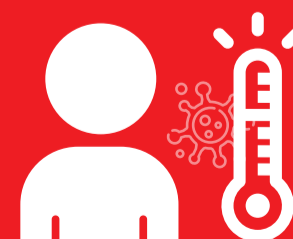

#viaggiare Sicuri